

L'insuffisance cardiaque

Comprendre avec une idée simple :
le cœur est une pompe.

Plan → images → bilan

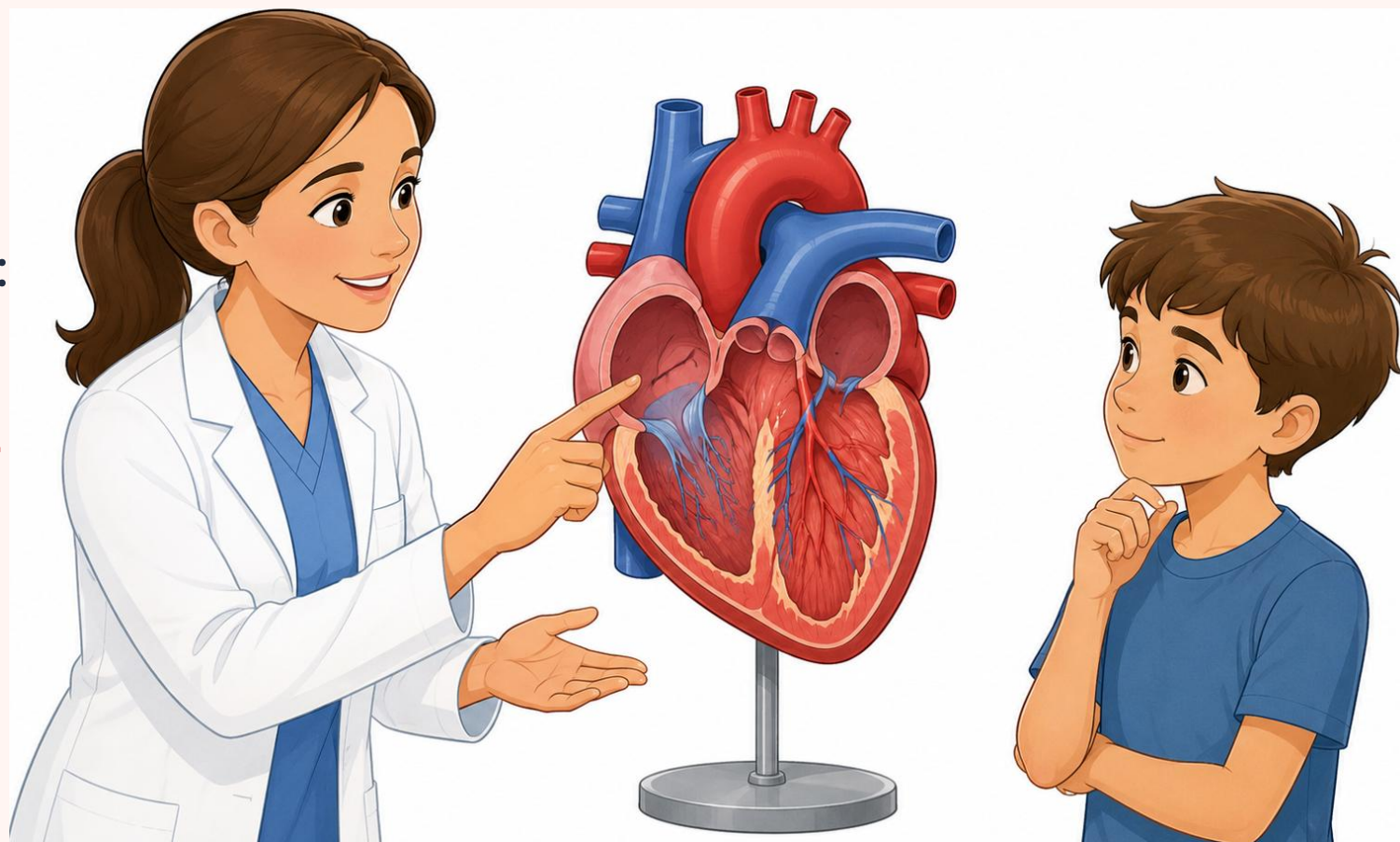

Sommaire

On part de l'idée générale avant d'entrer dans les détails.

1

Le cœur normal

Il pompe le sang vers les organes.

2

Le problème

Il n'arrive plus à pomper assez efficacement.

3

Les signes

Le corps envoie des signaux d'alerte.

4

Agir

Médecin, traitements, habitudes protectrices.



1. Le cœur : une pompe

Son rôle : faire circuler le sang dans tout le corps.

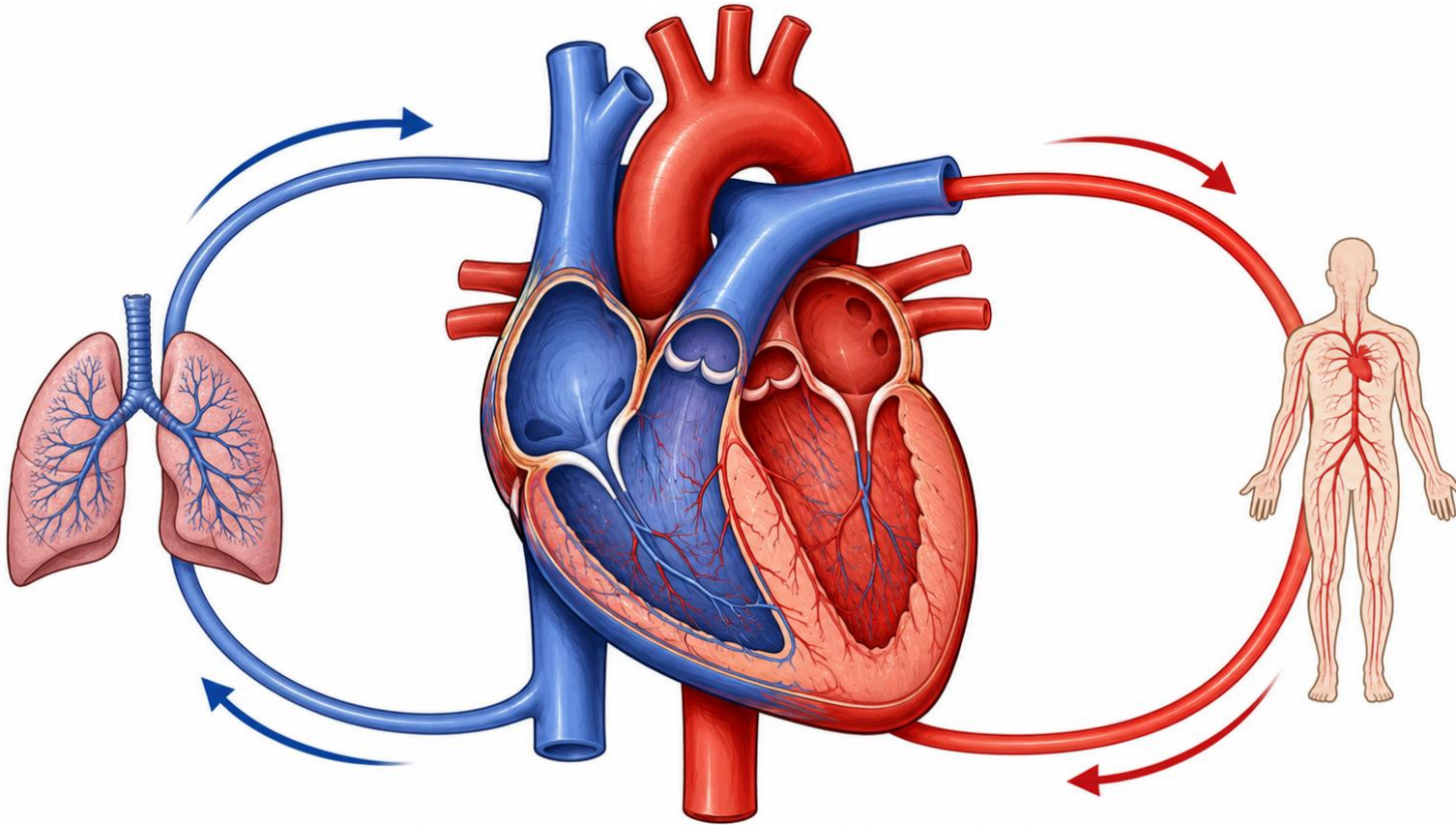

À retenir

- Le cœur pousse le sang.
- Le sang apporte de l'oxygène.
- Les muscles et les organes en ont besoin.

Image mentale :
un cœur = une pompe vivante.

2. Insuffisance cardiaque : définition simple

Ce n'est pas forcément un cœur qui s'arrête : c'est un cœur qui pompe moins bien.

Définition

L'insuffisance cardiaque, c'est quand le cœur n'arrive plus à propulser assez bien le sang pour répondre aux besoins du corps.

Conséquence : les organes peuvent recevoir moins d'oxygène.

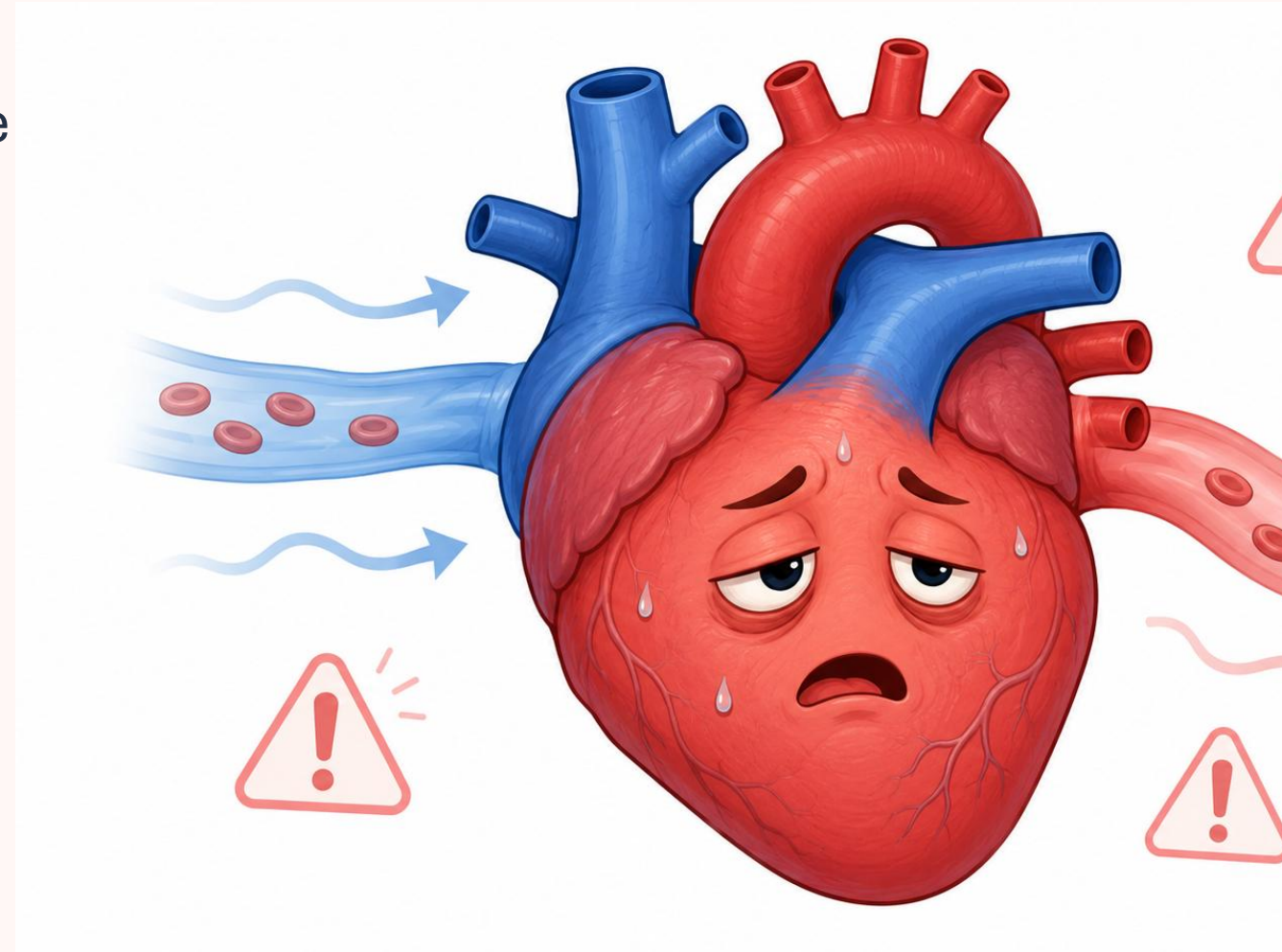

3. Les 4 signes d'alerte

Ils peuvent faire penser à une insuffisance cardiaque, surtout s'ils apparaissent ensemble.



- 1 Essoufflement inhabituel
- 2 Fatigue importante
- 3 Pieds ou chevilles gonflés
- 4 Prise de poids rapide

Si ces signes arrivent : on en parle à un adulte et à un médecin.

4. D'où ça peut venir ?

L'insuffisance cardiaque est souvent la conséquence d'un autre problème du cœur ou des vaisseaux.

Causes fréquentes

- Hypertension artérielle
- Infarctus du myocarde
- Maladie des valves ou du muscle cardiaque

Facteurs qui augmentent le risque

Tabac, manque d'activité physique, alimentation trop salée ou trop grasse.

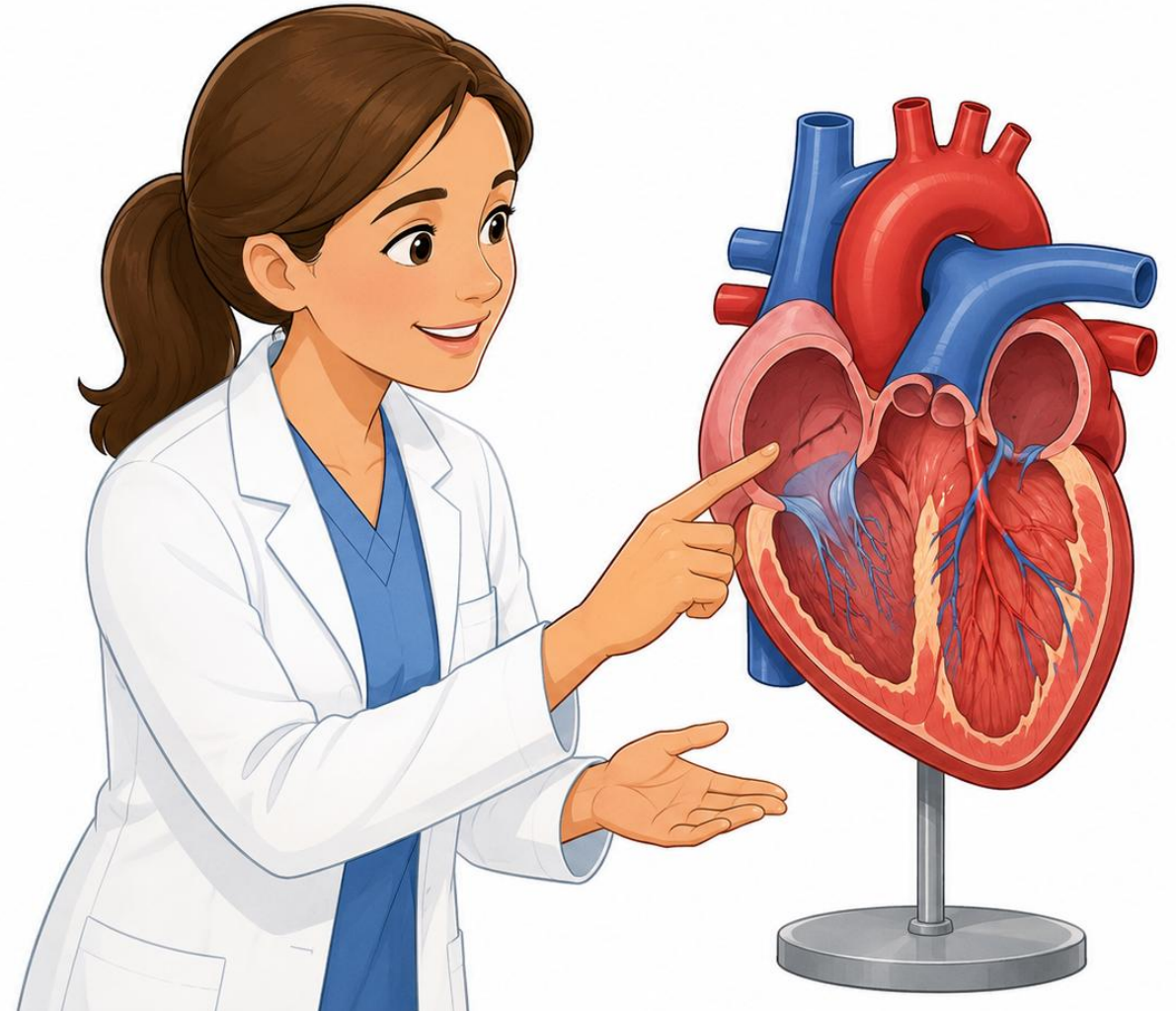

5. Que peut-on faire ?

On ne se soigne pas seul : le médecin guide le traitement et le suivi.

Actions utiles

- Consulter et suivre le traitement.
- Bouger avec une activité adaptée.
- Limiter le sel si le médecin le demande.
- Surveiller les signes d'alerte.

Objectif : aider le cœur et éviter les aggravations.

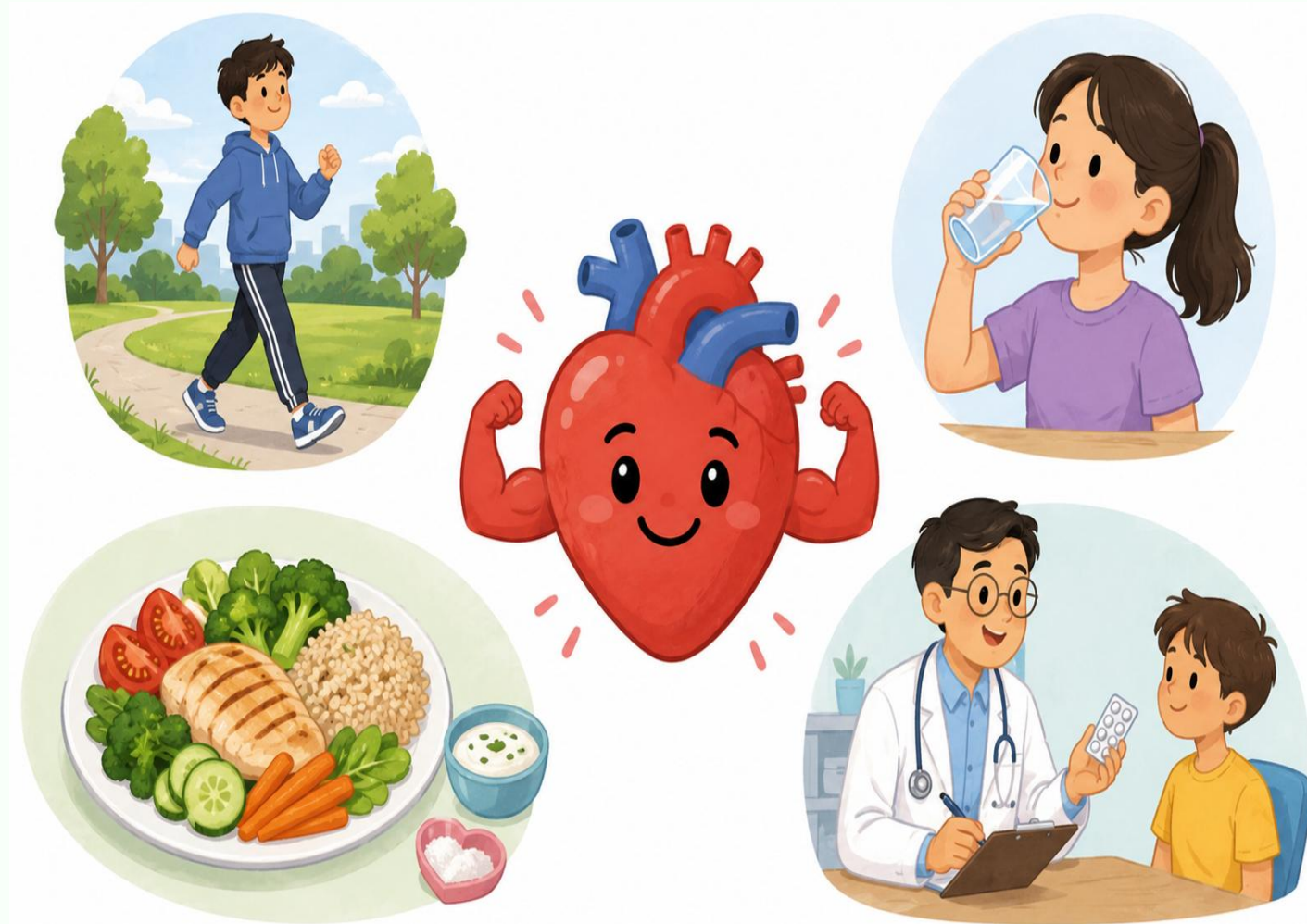

Bilan à retenir

- 1 Le cœur est une pompe qui envoie le sang dans tout le corps.**
- 2 En cas d'insuffisance cardiaque, il pompe moins efficacement.**
- 3 Les signes d'alerte : essoufflement, fatigue, gonflement, prise de poids rapide.**

Conclusion

L'insuffisance cardiaque est une maladie sérieuse : il faut la repérer tôt et être suivi par un médecin.

Sources utilisées

Sources médicales fiables.

- Assurance Maladie / ameli.fr : définition, causes et symptômes.
- Santé publique France : insuffisance cardiaque comme maladie chronique suivie en santé publique.
- Haute Autorité de Santé : maladie chronique grave avec dyspnée, fatigue et signes cliniques.
- Hospices Civils de Lyon : signes d'alerte et prévention.